

Sejarah
Kertas 1
September 2012
1 jam



MAJLIS PENGETUA SEKOLAH MENENGAH MALAYSIA
CAWANGAN NEGERI SEMBILAN DARUL KHUSUS

PEPERIKSAAN PERCUBAAN BERSAMA
SIJIL PELAJARAN MALAYSIA 2012

SEJARAH

KERTAS 1

Satu jam

JANGAN BUKA KERTAS SOALAN INI SEHINGGA DIBERITAHU

1. *Kertas soalan ini mengandungi 40 soalan.*
2. *Jawab semua soalan.*
3. *Tiap-tiap soalan diikuti empat pilihan jawapan, iaitu A, B, C dan D. Bagi setiap soalan, pilih satu jawapan sahaja. Hitamkan jawapan anda pada kertas jawapan objektif yang disediakan.*
4. *Jika anda hendak menukarkan jawapan, padamkan tanda yang telah dibuat. Kemudian hitamkan jawapan yang baru.*

Kertas soalan ini mengandungi 13 halaman bercetak.

[Lihat halaman sebelah

- 1 Apakah kesan pengkhususan pekerjaan dalam masyarakat tamadun awal?
- A Perkembangan ilmu
 - B Pemerintahan beraja
 - C Peningkatan kemakmuran
 - D Penyebaran agama
- 2 Maklumat berikut berkaitan perkembangan ilmu perubatan kerajaan Assyria di Mesopotamia.

Sebanyak 500 jenis ubat-ubatan termasuk herba dan ramuan perubatan dikatalog dan disampelkan.

- Mengapakah ilmu perubatan penting dalam tamadun Mesopotamia?
- A Menjaga kesihatan tentera
 - B Mengawal wabak penyakit
 - C Menjamin kualiti hidup
 - D Memumiakan mayat
- 3 Apakah sumbangan besar Dinasti Maurya semasa pemerintahan Maharaja Asoka?
- A Perkembangan pendidikan
 - B Penyebaran agama Buddha
 - C Pentadbiran demokrasi
 - D Peningkatan ekonomi
- 4 Mengapakah sistem tanaman bergilir diamalkan dalam tamadun China?
- A Menjimatkan masa
 - B Meminimumkan kos
 - C Mengurangkan tenaga kerja
 - D Mengekalkan kesuburan tanah

- 5 Senarai berikut merujuk kepada kerajaan yang terdapat dalam tamadun awal di Asia Tenggara.

- Kedah Tua
- Srivijaya

Apakah persamaan kedua-dua kerajaan tersebut?

- A Mementingkan peluasan kuasa
 - B Ekonomi berasaskan perdagangan
 - C Pusat pengajian agama Hindu
 - D Kawasan pertanian yang luas
- 6 Gambar berikut adalah sebuah tempat suci untuk upacara angkat sumpah di Palembang.



Inskripsi Telaga Batu

Apakah kepentingan upacara tersebut diadakan?

- A Mengakui raja sebagai dewa-raja
 - B Mempercayai kesaktian raja
 - C Menjamin kesetiaan pembesar
 - D Mempercayai kesaktian Telaga Batu
- 7 Apakah kesan keruntuhan Empangan Maarib di Sabak pada tahun 300 M. kepada masyarakat Semenanjung Tanah Arab?
- A Pemerintahan Ratu Balqis
 - B Permulaan Zaman Jahiliah
 - C Kemunculan agama Islam
 - D Keruntuhan kerajaan Arab

[Lihat halaman sebelah

8 Apakah persamaan sifat tokoh berikut dalam perjuangan Islam?

- Khadijah binti Khuwailid
- Aisyah binti Abu Bakar
- Ummu Salamah

- A Pengorbanan
- B Pemurah
- C Keberanian
- D Kebijaksanaan

9 Apakah faktor penghijrahan orang Islam dari Makkah ke Madinah pada tahun 622 M.?

- I Pembentukan ummah di Madinah
- II Pelantikan Nabi Muhammad s.a.w. sebagai pemimpin
- III Kesianaan orang Madinah mempertahankan Islam
- IV Keselamatan orang Islam Makkah dijamin

- A I dan II
- B I dan IV
- C II dan III
- D III dan IV

10 Tindakan berikut dilakukan oleh Nabi Muhammad s.a.w. semasa memasuki kota Makkah pada tahun 630 M..

- Prinsip aman tanpa kekerasan
- Jaminan keselamatan

Apakah kesan daripada tindakan tersebut?

- A Memasuki kota Makkah dengan mudah
- B Makkah menjadi pusat perdagangan
- C Makkah menjadi pusat pentadbiran Islam
- D Masyarakat Ansar berhijrah ke Makkah

- 11 Mengapakah Saidina Hassan bin Ali menyerahkan kuasa kepada Muawiyah bin Abu Suffian pada tahun 661 M.?
- A Melicinkan sistem pentadbiran
 - B Mengelakkan perpecahan umat Islam
 - C Menghadapi penentangan daripada golongan Syiah
 - D Mengukuhkan kedudukan kerajaan Islam
- 12 Ilmu pengetahuan tersebar ke benua Eropah pada zaman pemerintahan Kerajaan Bani Abbasiyah melalui
- A penulisan
 - B perdagangan
 - C perkahwinan
 - D peperangan
- 13 Sekiranya anda seorang Syahbandar di Asia Tenggara, apakah tugas utama anda?
- A Mengawal keselamatan perairan
 - B Menguruskan khazanah negara
 - C Menjadi hakim di pelabuhan
 - D Mentadbir pelabuhan
- 14 Maklumat berikut berkaitan zaman pemerintahan Sultan Iskandar Muda Mahkota Alam.

Acheh telah berusaha menaungi beberapa negeri kecil di Sumatera Utara dan menakluki negeri-negeri di Tanah Melayu

Apakah tujuan Acheh bertindak demikian?

- A Menguasai jalan perdagangan di Lautan Hindi
- B Mengelakkan agama Kristian berkembang
- C Menjadi pusat pentadbiran dunia Islam
- D Menghapuskan pengaruh Belanda

[Lihat halaman sebelah

- 15 Apakah kepentingan konsep daulat dalam institusi Kesultanan Melayu?
- A Menjalani upacara pertabalan
 - B Menjamin keselamatan rakyat
 - C Mengukuhkan kedudukan sultan
 - D Memelihara pewarisan takhta
- 16 Peristiwa berikut berlaku semasa zaman pemerintahan Kesultanan Melayu Melaka.

Kitab al-Dur al-Manzum (Mutiara Tersusun) karangan Maulana Abu Bakar telah diarak ke balairung istana Melaka.

- Apakah kesimpulan daripada peristiwa tersebut?
- A Istana sebagai pusat pengajian
 - B Agama Islam agama rasmi di Melaka
 - C Kesusasteraan Melayu berkembang pesat
 - D Ulama penting dalam perkembangan ilmu agama
- 17 Selepas tahun 1453, jalan darat melalui Timur Tengah sudah tidak selamat bagi pedagang Eropah.
- Mengapakah keadaan sedemikian berlaku?
- A Ancaman orang Viking dan Magyar
 - B Berlakunya rusuhan
 - C Kawasan bencana alam
 - D Orang Turki menguasai Istanbul
- 18 Tuan-tuan tanah tidak dapat menjalankan pengeluaran pertanian secara besar-besaran di Eropah sebelum tahun 1761 kerana
- A kesukaran mendapatkan buruh
 - B kaedah baru penanaman belum diperkenalkan
 - C kelemahan sistem pemilikan tanah
 - D kekurangan modal

- 19 Apakah undang-undang yang diperkenalkan oleh British bagi memastikan orang Melayu tidak terlibat dalam perusahaan getah?

A Land Settlement Order
B Enakmen Tanah Padi 1917
C Kanun Tanah Selangor 1891
D Proklamasi III Pelindungan Hak Peribumi

- 20 British telah membawa masuk pekerja asing terutama dari Selatan India ke Tanah Melayu pada awal abad ke-20.

Apakah tujuan British bertindak demikian?

A Mengimbangi komposisi kaum
B Membantu kerja-kerja pentadbiran
C Mengatasi kekurangan tenaga buruh
D Memajukan sektor perlombongan

- 21 Jadual berikut menunjukkan kekayaan hasil bumi negara-negara di Asia Tenggara pada abad ke-18.

Negara	Hasil kekayaan
Tanah Melayu	Bijih timah
Indonesia	Bijih timah
Thailand	Bijih timah dan kayu jati

Penjajah Barat menguasai hasil bumi tersebut melalui

A pembukaan perindustrian baru
B pengenalan sistem politik barat
C peluasan pelabuhan entreport
D pemerintah diberi keistimewaan

[Lihat halaman sebelah

- 22 Tokoh berikut bertanggungjawab memperkenalkan sistem birokrasi Barat di Thailand.



Raja Chulalongkorn

Apakah pembaharuan yang dibawa oleh tokoh tersebut ?

- I Memperkenalkan Majlis Penasihat Rendah
 - II ~~Membawa~~ membawa masuk tentera dari Belanda
 - III Memperkenalkan undang-undang Barat
 - IV Menubuhkan Majlis Penasihat Tertinggi
- A I dan II
 - B I dan IV
 - C II dan III
 - D III dan IV
- 23 Apakah faktor berlakunya penentangan penduduk tempatan terhadap kuasa Barat di Negeri-Negeri Melayu pada abad ke-19?
- A Penggunaan sistem telegraf
 - B Pembinaan sistem pengangkutan
 - C Penjajah campur tangan dalam adat resam
 - D Penubuhan sistem pendidikan vernakular
- 24 Antara berikut yang manakah kesan pengenalan sistem pendidikan Inggeris dan vernakular Melayu pada akhir abad ke-19?
- A Menerima cara hidup Barat
 - B Menerima penjajahan British
 - C Melahirkan golongan intelek Melayu
 - D Menjana ajaran Islam dari sudut kemajuan dunia

- 25 Bagaimanakah orang Itali menyatukan wilayah-wilayah mereka di bawah satu pemerintah pada abad ke-19?
- A Menggunakan isu membenci kuasa asing
 - B Membangkitkan semangat rakyat Prussia
 - C Menghalau orang Austria dari bumi Itali
 - D Menyatukan penduduk berbilang kaum

- 26 Rajah berikut berkaitan dokumen yang menjadi panduan pemerintah untuk mentadbir.

Kerajaan	Panduan
Kerajaan Malaysia	Perlembagaan
Kesultanan Melayu Melaka	X

Apakah X ?

- A Titah perintah raja
 - B Hukum Kanun Melaka
 - C Undang-undang adat
 - D Kanun Laut Melaka
- 27 Rajah berikut menunjukkan struktur pentadbiran Malayan Union.

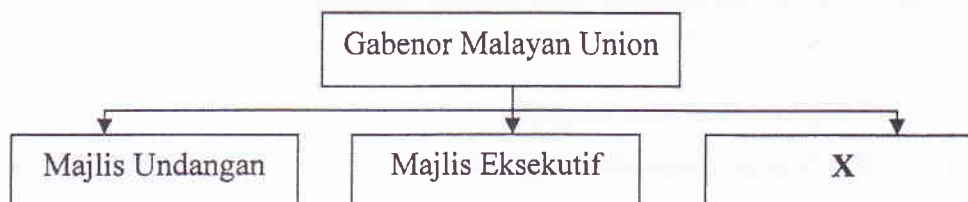

Apakah X ?

- A Majlis Raja-Raja Melayu
- B Majlis Tindakan Rakyat
- C Majlis Undangan Negeri
- D Majlis Perpaduan Kaum

[Lihat halaman sebelah]

- 28 Jadual berikut berkaitan Jawatankuasa Eksekutif yang ditubuhkan di Tanah Melayu pada Julai 1946.

Jawatankuasa Eksekutif
<ul style="list-style-type: none">• Pegawai Kanan British• Pemimpin UMNO• Wakil Raja-Raja Melayu

Mengapakah jawatankuasa tersebut ditubuhkan?

- A Menyeragamkan sistem pentadbiran
B Memantapkan pelaksanaan pilihan raya
C Membincangkan tarikh kemerdekaan Tanah Melayu
D Menggubal Perjanjian Persekutuan Tanah Melayu 1948
- 29 Maklumat berikut berkaitan sistem pentadbiran yang dilaksanakan dari bulan Januari 1951 hingga Jun 1955.

- Dicetuskan oleh Dato' Onn Ja'afar
- Meniru model negara Kenya dan Rhodesia Utara
- Selaras dengan dasar dekolonisasi

Maklumat tersebut merujuk kepada

- A Sistem Ahli
B Sistem birokrasi
C Sistem demokrasi
D Sistem Jemaah Menteri

- 30 Apakah reaksi Barisan Sosialis di Singapura terhadap cadangan pembentukan Malaysia?
- A Menuntut kuasa mengawal hal ehwal imigresen
 - B Pemberian kuasa autonomi kepada negeri
 - C Pembahagian kerusi parlimen yang adil
 - D Meminta diadakan pungutan suara
- 31 Mengapakah Suruhanjaya Cobbold ditubuhkan pada 1962?
- A Meninjau pendapat rakyat
 - B Merangka perlembagaan negara
 - C Menjalankan pilihan raya umum
 - D Menetapkan tarikh kemerdekaan
- 32 Mengapakah kerakyatan seseorang warganegara boleh dilucutkan mengikut perlembagaan Malaysia?
- A Mengunjungi luar negara melebihi 5 tahun
 - B Mempunyai kerakyatan negara lain
 - C Menjatuhkan imej bangsa
 - D Menetap di negara lain
- 33 Mengapakah Perlembangan Malaysia dipinda beberapa kali semenjak tahun 1957?
- A Membangunkan ekonomi negara
 - B Mengelakkan tekanan politik
 - C Melindungi kepentingan rakyat
 - D Melaksanakan arahan ketua negara
- 34 Di bawah “Undang-undang X”, Yang di-Pertuan Agong diberikan kuasa untuk
- A melantik jemaah menteri
 - B mengisytiharkan darurat
 - C memberi pengampunan
 - D melucutkan darjah kebesaran

[Lihat halaman sebelah

SULIT

- 35 Rajah berikut berkaitan konsep pengasingan kuasa dalam sistem Kerajaan Persekutuan di Malaysia.

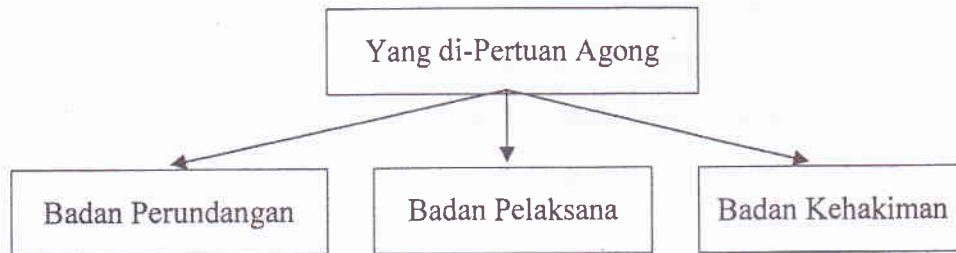

Mengapakah konsep tersebut diwujudkan?

- A Mengelakkan pembolotan kuasa
 - B Menjimatkan kos pentadbiran negara
 - C Mewujudkan integrasi nasional
 - D Mengekalkan kemerdekaan
- 36 Apakah (~~matlamat~~) penubuhan Lembaga Kemajuan Tanah Persekutuan (FELDA) pada tahun 1956?
- A Meningkatkan taraf hidup masyarakat luar bandar
 - B Membantu memasarkan hasil pertanian
 - C Memajukan industri kecil dan sederhana
 - D Menyusun semula masyarakat mengikut kaum
- 37 Apakah faedah penubuhan Universiti Kebangsaan Malaysia pada tahun 1977?
- A Memupuk jati diri orang Melayu
 - B Memperkukuh perpaduan Melayu
 - C Melaksanakan dasar kebudayaan kebangsaan
 - D Mengiktiraf bahasa Melayu sebagai bahasa ilmu

- 38 Apakah kesan kewujudan Pakatan Bertiga dan Perikatan Kuasa Tengah di Eropah menjelang awal abad ke -20?
- A Menyekat pengaruh komunis
 - B Memupuk perpaduan dunia
 - C Memulakan persaingan kuasa
 - D Menganjurkan rundingan damai
- 39 Apakah yang menentukan kejayaan konsep ASEAN + 3?
- A Sumber kewangan yang mencukupi
 - B Kemajuan dalam bidang pendidikan
 - C Pembentukan kawasan bebas cukai
 - D Kerjasama dengan negara maju di Timur
- 40 Antara berikut, apakah usaha yang dijalankan oleh kerajaan untuk mencapai matlamat k-masyarakat?
- I Mengubahsuai kurikulum
 - II Meningkatkan taraf hidup rakyat
 - III Melengkapkan kemudahan asas
 - IV Menubuhkan sekolah wawasan
- A I dan II
 - B I dan IV
 - C II dan III
 - D III dan IV

KERTAS SOALAN TAMAT